

# DIAGNOSI AMPLIADA

INICIATIVES ECOLÒGIQUES A SARRIÀ I VALLVIDRERA  
2024-2026



## **ÍNDEX**

- 1. Presentació**
- 2. Introducció**
  - a. Situació demogràfica i socioeconòmica**
  - b. Context natural**
- 3. Metodologia**
- 4. Iniciatives mapejades**
  - a. Qualitat de l'aire, mobilitat i soroll**
  - b. Verd i biodiversitat**
  - c. Alimentació**
  - d. Residus**
  - e. Aigua**
  - f. Energia i telecomunicacions**
- 5. Propostes d'actuació**
  - a. Iniciatives mapejades i noves propostes**
  - b. Projectes**
- 6. Conclusions**

## 1. Presentació

El present document té l'objectiu d'ampliar i completar, en definitiva, posant en context, totes aquelles iniciatives identificades a l'octubre de l'any 2024 amb l'ajuda d'Arc Mediació, i que han seguit formant part de la guia a seguir per part de l'Eix d'Ecologia, pel que fa a les iniciatives engegades o pendents de dur a terme al territori.

S'ha fet adjuntant dades demogràfiques i socioeconòmiques, així com fent una breu descripció del medi natural amb què es troba més immediatament.

## 2. Introducció

### a. Situació demogràfica i socioeconòmica

Els barris de Sarrià i Vallvidrera es troben situats dins del Districte de Sarrià - Sant Gervasi. Aquest està format per 6 barris: Vallvidrera-Tibidabo-Les Planes, Sarrià, Sant Gervasi-La Bonanova, El Putxet-i-el Farró, Les Tres Torres i Sant Gervasi-Galvany.

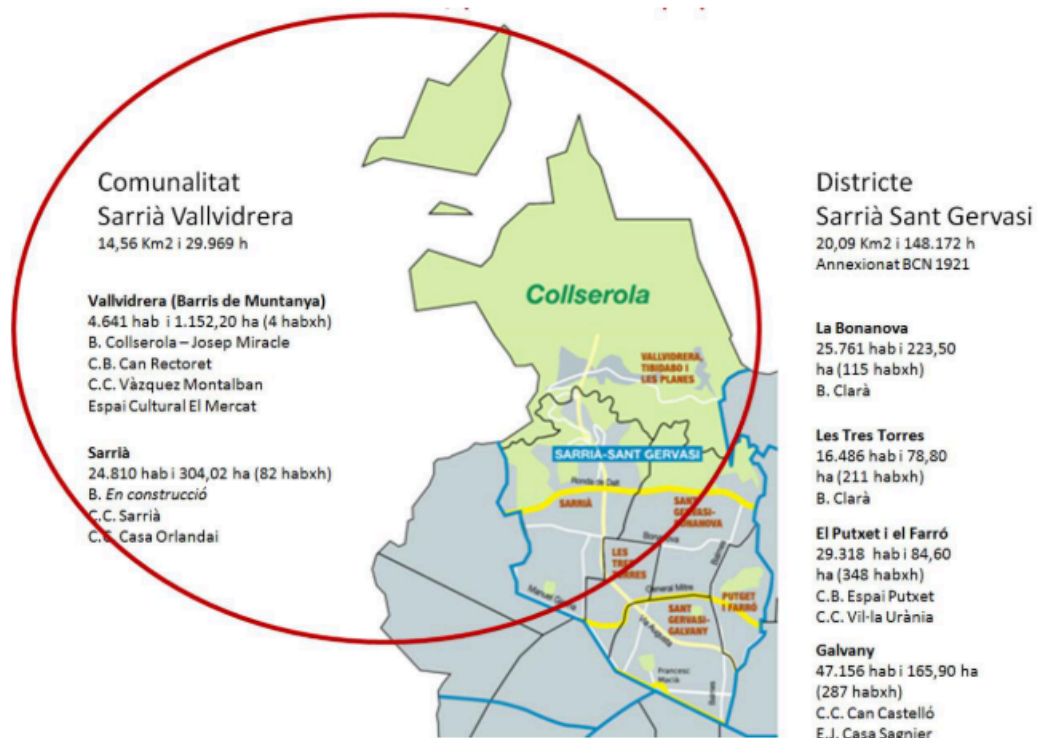

El barri de Sarrià té 25.065 persones empadronades al març de 2025 (segons l'Oficina Municipal de Dades de Barcelona), i que representava el 16,42% de la població de tot el districte.

La renda mitjana per persona suposa més del 50% de la renda mitjana del conjunt de la ciutat (a Sarrià és de 24.863€ i a Barcelona de 16.386€). Només hi ha un 2,2% de sarrianencs que tenen feines de baixa qualificació, segons dades de l'Idescat de l'any 2019.

Pel que fa a l'àmbit educatiu, el 34% del sòl es troba destinat a l'ensenyament, dades que situen en el triple la xifra de la resta de ciutat. Quan parlem de centres educatius a Sarrià ens referim principalment a centres de titularitat privada, i entre tots pugen a l'alça la densitat d'estudiants al territori.

Aquesta densitat alta de centres educatius implica unes xifres de NO2 a l'aire prou altes, sumats a la contaminació acústica que es viu especialment a les hores puntes. En comparació a altres barris de Barcelona, són xifres no tant alarmants com sí que ho són la quantitat de vehicles privats que circulen per Sarrià cada dia, i on s'han patit diversos accidents de trànsit.

Cal mencionar també, que les pròpies escoles són conscients d'aquesta problemàtica, i que moltes s'han adherit al Compromís Metropolità per a una Barcelona + Sostenible 2024-2034, i duent a terme accions per a la sostenibilitat. Remarquem l'escola Betània Patmós, que ha engegat un projecte de Pedibús al centre; o l'Escola Sagrat Cor, que ha apadrinat quatre escocells de la Plaça de Sarrià. L'Escola Nabí ha formalitzat com a activitat de centre, l'Aula de Natura que fan conjuntament amb l'Hort de Can Pujades i el projecte de Bibliollavors de la Biblioteca Collserola - Josep Miracle, i que després cuinen a la cuina comunitària del Mercat Cultural.

Vallvidrera-Les Planes és el barri amb major extensió de la ciutat (11,5 kilòmetres quadrats), amb una població de 4.727 persones, que comporta una densitat de població de les més baixes de Barcelona (390 habitants/kilòmetre quadrat). Els llebrencs, gentilici de Vallvidrera, viuen dispersats entre el cim del Tibidabo, el Mas Sauró, Can Rectoret, Mas Guimbau i Can Castellví, La Font del Mont i Vallvidrera; que implica aïllament i dificultat d'accés a determinats serveis.

La renda familiar disponible per habitant a Vallvidrera-el Tibidabo-Les Planes és superior a la de Barcelona en un 44,1%, però inferior a la del districte, que ho és un 82,8%.

Pel que fa a la recollida de residus no està gaire ben valorada pel veïnat. A Sarrià, l'Associació Veïnal ha impulsat la recollida porta a porta, però cal seguir fent pedagogia per al seu correcte ús i funcionament.

Finalment i pel que fa a l'associacionisme, podem afirmar que tant Sarrià com Vallvidrera compten amb nombroses iniciatives que faciliten l'enxarxament territorial i la dinamització comunitària. L'entitat que fa de ferramenta a la zona urbana és principalment l'Associació Veïnal de Sarrià, acompanyada de

l'Associació Cultural Casa Orlandai, que gestiona la Casa Orlandai. En el cas de muntanya, els agents més centrals són la Cooperativa de consum Can Pujades, que catalitza un gran nombre d'iniciatives al voltant d'unes quaranta famílies; i l'Associació Mercat Cultural que dirigeix la gestió comunitària del Mercat Cultural.

### b. Context natural

Tant Sarrià com Vallvidrera són la porta al Parc Natural de la Serra de Collserola, amb una extensió d'11.100 ha de superfície verda. És el pulmó verd de la ciutat, gràcies als 7,5 milions d'arbres que filtren 300 tones de partícules contaminants de l'aire i alliberen 60.000 tones d'oxigen a l'any. A l'hora, la proximitat amb la gran ciutat que és Barcelona implica unes 6 milions de visites cada any, generant zones amb una alta freqüentació i massificació, arribant a accelerar l'erosió del sòl degut al pas continuat de persones i vehicles, per exemple bicicletes.

Des del 2018, compta amb presència d'una espècie exòtica invasora, la *Vespa velutina nigrithorax*, que entrant des de França, s'ha estès per la serra. És un perill especialment pels humans i per les abelles, tant silvestres com les abelles de la mel, de les quals s'alimenta. Això té uns efectes indirectes negatius en la pol·linització dels conreus i d'altres plantes, afectant en la biodiversitat del Parc.

Pel que fa a espècies exòtiques de flora, les més abundants en l'àmbit de les arbredes i matollars són *Ailanthus altissima* i *Robinia pseudoacacia*, afectant sobretot als prats secs d'*Hyparrheina*. A hores d'ara s'està duent a terme per part del Consorci del Parc un projecte de control i seguiment de l'aïllant, pel seu ràpid creixement i la seva difícil eradicació.

Una altra afectació que va donant-se cada any és la mort de nombrosos pins, que destaquen pel seu color grisós front el verd majoritari. El passat febrer de 2024, es varen dur a terme a la zona de Baixador de Vallvidrera, tasques de retirada d'aquests arbres morts i amb risc de caigudes, pujant als 200 exemplars. Tot, conseqüència de la sequera i la plaga forestal de l'escarabat perforador de pins.



Actualment existeix el risc de que es pugui donar un incendi de sisena generació. Això implica focs més intensos, ràpids, amb majors canvis de direcció i que creixen exponencialment, degut a la seva interacció amb una atmosfera cada cop més calenta. Lligat amb l'augment de massa boscosa que caracteritza ara al Parc, front el mosaic agroforestal de fa dècades, suposa un combustible més per als possibles incendis.

L'accés a l'aigua és major que en altres punts de la ciutat. Per la zona, podem comptar amb nombrosos punts d'aigua i fonts naturals (fins a 200 fonts), però que sovint podrien estar en millors condicions, o directament estan en desús, com és en el cas de les mines d'aigua que baixen de la serra de forma subterrània i que són desconegudes per a molta gent. Quelcom a remarcar, però, és que es coneixen dues experiències properes de recuperació i naturalització de basses d'aigua, com és el cas de l'hort de Can Pujades o al Parc de l'Oreneta. Altres basses d'aigua que no podem deixar-nos de mencionar són les de Can Monras i la de l'Hort del Monestir de Sant Pere de Les Puel·les, totes dues a Sarrià, el que ens fa pensar que segurament, entre murs, hi trobaríem un gran nombre de basses desconegudes.

#### Mapa Guia Collserola

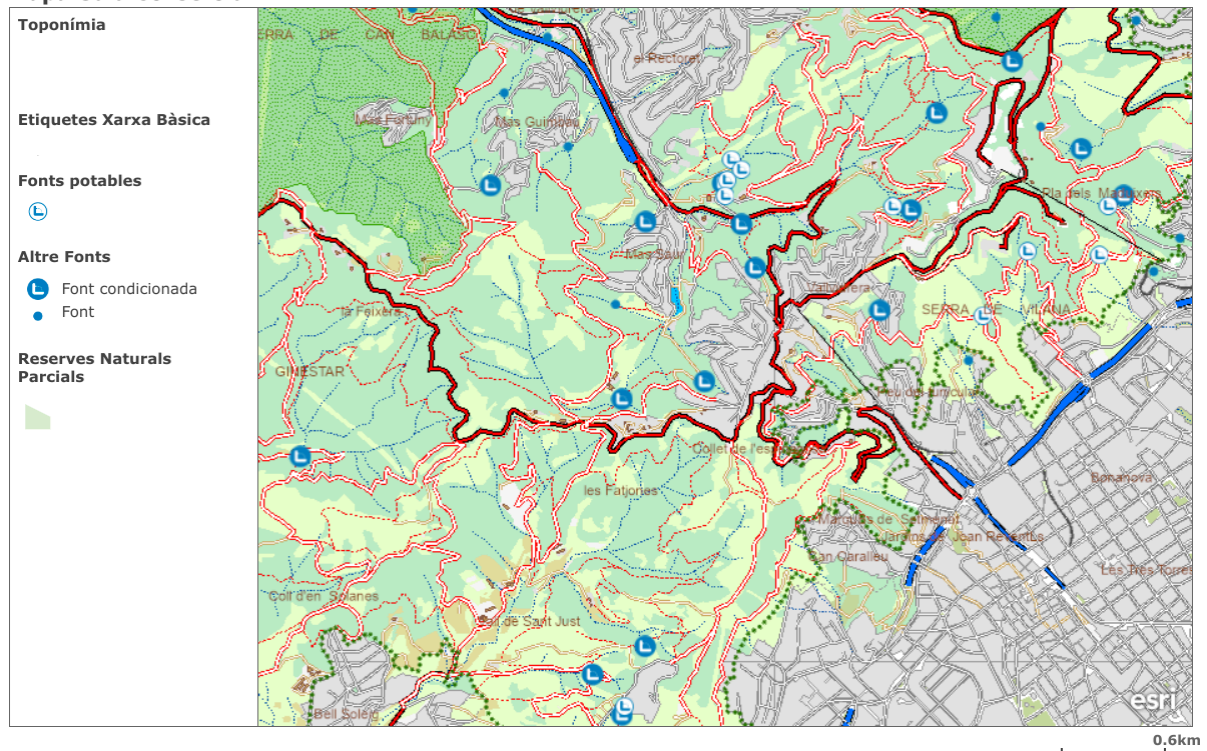

A la falda de Collserola hi trobem un gran nombre d'hortos urbans. Entre ells es troben l'hort de Can Pujades i el de Santa Maria de Vallvidrera, recuperat recentment; i l'Espai Gardenyes, l'Hort Comunitari de La Veïnal, l'hort del Monestir de Sant Pere de les Puel·les, el del Convent dels Caputxins, i demés, a Sarrià; tots ells amb cultiu ecològic.



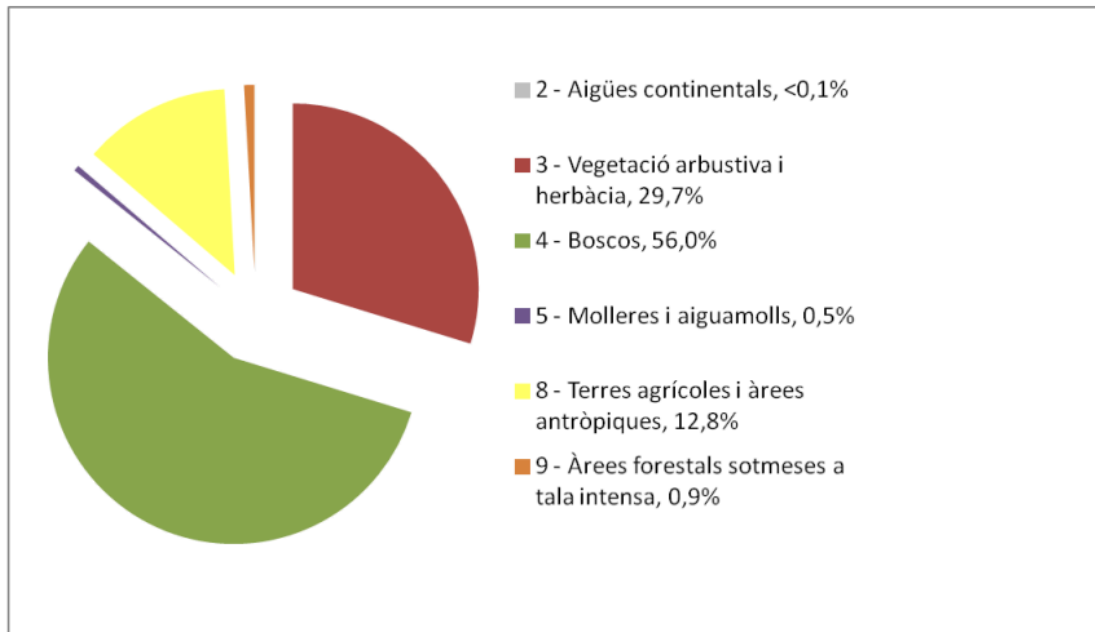

**Figura 3. Proporció de la superfície ocupada per cada grup d'hàbitats presents al sector cartografiat.**

En definitiva, la Serra del Parc Natural de Collserola és una zona boscosa amb clarianes i zones agrícoles, amb una alta densitat d'arbres degut al seu parcial abandonament en producció agrícola i ramadera. Alhora compta amb una gran activitat humana degut als seus límits urbans. Tenir un pulmó verd prop de casa fa créixer en molts veïns i veïnes un sentit de responsabilitat envers el parc, tant necessari en temps de canvis climatològics i de risc d'incendis, així com de pèrdua de biodiversitat. Reforçar les iniciatives que permetin anar pel camí contrari es fa cada cop més imprescindible.

### 3. Metodologia

#### Diagnosi participativa

Per al mapatge d'iniciatives ecològiques del territori es va comptar amb el veïnat i les entitats i associacions locals, de forma participada. En total, varen assistir-hi 40 persones i 16 entitats del tot diverses entre elles. Destaquem la Comissió d'Ecologia de l'ACCO (Ecoco), l'Associació Veïnal de Sarrià, el Mercat Cultural, la Cooperativa de consum Can Pujades, la Plataforma BiciAugusta o l'Associació l'Hortera.

La dinamització de la trobada va anar a càrrec d'Arc Mediació Ambiental. Es varen emprar tres eines per tal d'organitzar les idees. En primer lloc, es varen fer una sèrie de preguntes via kahoot, després es va iniciar el treball per subeixos

d'Ecologia tenint present el marc de referència, que adjuntem en format quadre; i que va ajudar a completar una fitxa on s'enregistraven les iniciatives, que també adjuntem.

**MARC DE REFERÈNCIA  
DINÀMICA PART II: CONCRETEM**

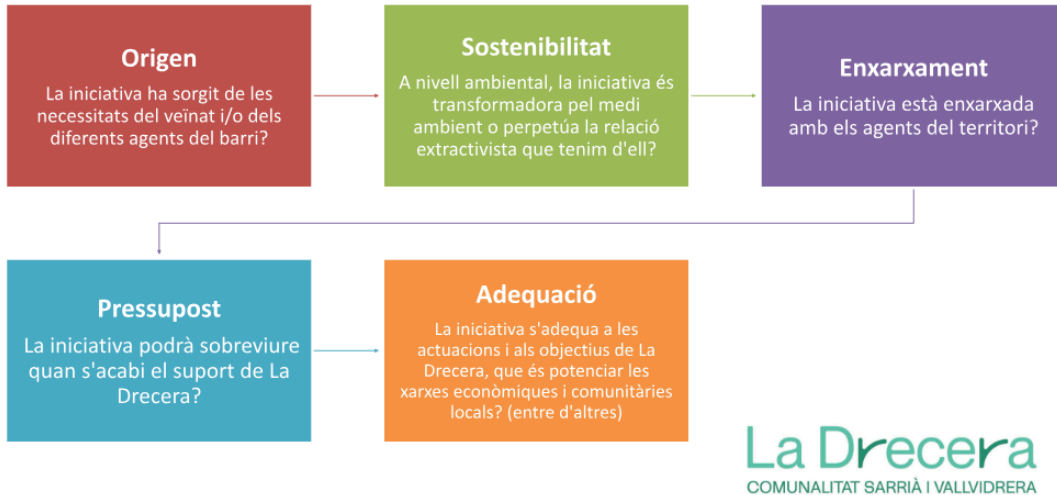

**Quadre 1. Marc de referència**

<b>Títol de la iniciativa</b>		
<b>Breu descripció de la iniciativa</b>		
<b>Està en marxa?</b>	<input type="checkbox"/> Sí → <input type="checkbox"/> No <input type="checkbox"/> No ho sabem	<b>Nom persona/entitat que lidera la iniciativa</b>
<b>Barri</b>	<input type="checkbox"/> Sarrià <input type="checkbox"/> Vallvidrera	<b>Altres actors a implicar...</b>

**Quadre 2. Fitxa iniciatives**

## Pla d'acció, grup motor i grup de treball

La diagnosi participativa ha aportat el contingut a treballar per part de l'eix d'Ecologia de la comunalitat. Aquest s'organitza amb un grup motor, que fa seguiment del pla d'acció, i són representants d'una entitat que participa del propi eix. A l'hora de concretar i tirar endavant amb les propostes, es fa a través del grup de treball, més ampli que el grup motor, i que es reuneix amb menys freqüència.

### Ampliació de la diagnosi

Per que fa a l'ampliació feta a través del present document, s'ha fet amb dades obtingudes del Pla de Transformació presentat pel projecte de Comunalitat Urbana a Sarrià i Vallvidrera; els diagnòstics de Salut a Sarrià i les Tres Torres, i de Vallvidrera, el Tibidabo i Les Planes; de l'Institut d'Estadística de l'Ajuntament de Barcelona; i de l'Agència de Salut Pública del Consorci Sanitari de Barcelona; de la Cartografia dels hàbitats CORINE i HIC de Parc Natural de la Serra de Collserola.

## 4. Iniciatives mapejades

Les iniciatives que es varen acabar recollint, varen ser plantejades en un inici pel veïnat, descrivint les activitats que s'estan duent a terme en aquell moment.

Per facilitar l'aportació de projectes i classificar-los seguint un ordre, es varen planterar sis subgrups, a saber: G1\_Energia i telecomunicacions; G2\_Qualitat de l'aire. Mobilitat i soroll; G3\_Verd i biodiversitat; G4\_Alimentació; G5\_Aigua; G6\_Residus.

## Qualitat de l'aire, mobilitat i soroll

### 1. Mobilitat carril bici Via Augusta

		REF	1.1.
<b>Títol</b>	<b>Millorar i allargar el carril bici de la Via Augusta</b>		
<b>Breu descripció</b>	Millorar, allargar, connectar, eixemplar a 3 metres. Segregar més el carril bici de la Via Augusta		
<b>Està en marxa?</b>	SI		
<b>Entitat referència?</b>	<b>Plataforma Bici Via Augusta</b>		
<b>Barris implicats</b>	Sarrià i Vallvidrera		
<b>Altres actors?</b>	<b>Associació veïnal, Parc Collserols, FGC, Bicibus</b>		
		REF	1.2.
<b>Títol</b>	<b>BIKEVIDRERA – Bicis per un túnel</b>		

<b>Breu descripció</b>	Adaptar la galeria de serveis existent paral·lela al túnel de Vallvidrera per adaptar-hi un carril bici que enllaçant amb Via Augusta permeti connectar de forma sostenible, inclusiva i segura amb l'altra banda de Collserola.
<b>Està en marxa?</b>	SI
<b>Entitat referència?</b>	<b>Bike-Vidrera – Augusta bici</b>
<b>Barris implicats</b>	Sarrià i Vallvidrera
<b>Altres actors?</b>	<b>Associacions de veïns, Bicibus, AFES, Xarxa Mobilitat Escola, Parc de Collserola, FGC, EL Blaus, C.C. L'Elèctric, C.C.Orlandai.</b>

## 2. Mobilitat escolar

		REF	2.1.
<b>Títol</b>	<b>Xarxa Mobilitat Escolar</b>		
<b>Breu descripció</b>	A l'any 2022 es va crear la Xarxa de Mobilitat Escolar de forma natural per coordinació entre les escoles públiques i algunes concertades. Falta impuls i lideratge per garantir que estigui present als canals oficials (Consell de Barri, etc..)		
<b>Està en marxa?</b>	SI		
<b>Entitat referència?</b>	<b>Xarxa Mobilitat Escolar</b>		
<b>Barris implicats</b>	Sarrià		
<b>Altres actors?</b>	<b>Diferents escoles del barri i de barris colindants, Ajuntament de Barcelona, Bicibus</b>		

		REF	2.2.
<b>Títol</b>	<b>Bicibus i pedibus diari</b>		
<b>Breu descripció</b>	Actualment el bicibus es fa només els dilluns i divendres. Caldria fer-ho cada dia, amb una persona contractada que ho gestioni. El mateix caldria fer amb la iniciativa pedibus. Cal fer aparcaments de bicis i facilitar llocs on arreglar-les quan tinguin incidències.		
<b>Està en marxa?</b>	SI		
<b>Entitat referència?</b>	<b>Bicibus Sarrià</b>		
<b>Barris implicats</b>	Sarrià		
<b>Altres actors?</b>	<b>AFAs, escoles, tallers de bicis.</b>		

		REF	2.3.
<b>Títol</b>	<b>Protegim les escoles ...de Sarrià</b>		
<b>Breu descripció</b>	Dins del programa Protegim les escoles de l'Ajuntament, s'han oblidat del barri amb més escoles. Cal incloure més escoles del barri al programa i executar les propostes de l'estudi.		
<b>Està en marxa?</b>	SI		
<b>Entitat referència?</b>	<b>Ajuntament de Barcelona</b>		
<b>Barris implicats</b>	Sarrià i Vallvidrera		
<b>Altres actors?</b>	<b>Escoles, Xarxa de Mobilitat Escolar de Sarrià, Ajuntament de Barcelona.</b>		

		REF	2.4.
<b>Títol</b>	<b>Autobús urbà reservat a escolars</b>		

<b>Breu descripció</b>	Impulsar que al matí, en horari d'entrada escolar, hi hagi autobusos reservats a escolars amb un monitoratges (V7, H6) per minimitzar l'ús del vehicle privat.
<b>Està en marxa?</b>	NO
<b>Entitat referència?</b>	-----
<b>Barris implicats</b>	Sarrià i Vallvidrera
<b>Altres actors?</b>	<b>TMB, Ajuntament, escoles del barri i districte.</b>

### 3. Iniciatives per reduir velocitats

	REF	3.1.
<b>Títol</b>	<b>Barris velocitat 30 km/h</b>	
<b>Breu descripció</b>	Campanyes i accions de sensibilització de moderació de la velocitat a 30 km/h per tot el districte, i especialment en entorns escolars.	
<b>Està en marxa?</b>	NO	
<b>Entitat referència?</b>	-----	
<b>Barris implicats</b>	Sarrià i Vallvidrera	
<b>Altres actors?</b>	<b>RACC, Catalunya Camina, Associacions i plataformes, Associacions veïnals.</b>	

### 4. Coneixement dades – Qualitat de l'aire

	REF	4.1.
<b>Títol</b>	<b>Plataforma Volem Dormir</b>	
<b>Breu descripció</b>	Intentar rebaixar el soroll de la nit al carrer Major de Sarrià entre d'altres	
<b>Està en marxa?</b>	SI	
<b>Entitat referència?</b>	<b>Plataforma Volem Dormir</b>	
<b>Barris implicats</b>	Sarrià	
<b>Altres actors?</b>	-----	

	REF	4.2.
<b>Títol</b>	<b>Coneixement de la qualitat de l'aire a l'entorn escolar de Sarrià</b>	
<b>Breu descripció</b>	Instal.lar una cabina de control de contaminació lligada al trànsit, així com al soroll ambiental (això ho podem mesurar a les escoles i treballar per disminuir el soroll dins les escoles i els barris)	
<b>Està en marxa?</b>	NO	
<b>Entitat referència?</b>	-----	
<b>Barris implicats</b>	Sarrià	
<b>Altres actors?</b>	<b>AMB, Generalitat, salut Pública BCN, escoles, AFAS.</b> <i>Els propis veïns poden mesurar la qualitat de l'aire. El Biohackers poden ajudar a preparar els sensors.</i>	

### 5. Transport per acompanyar a fer cures

		REF	5.1.
<b>Títol</b>	<b>Transport amic de gent gran i persones amb diversitat funcional.</b>		
<b>Breu descripció</b>	La gent gran del barri no pot anar al CAP si no és en taxi. I Can Caralleu, ni somniar-ho. Si hi hagués algun sistema (tipus tricicle, cotxes elèctrics, etc..) que pogués donar servei, seria fantàstic.		
<b>Està en marxa?</b>	NO		
<b>Entitat referència?</b>	<b>Gent Gran a Vallvidrera, Ajut i Treball amb ASPASSIM</b>		
<b>Barris implicats</b>	Sarrià i Vallvidrera		
<b>Altres actors?</b>	<b>CAP, empreses de bici o de transport, centres de gent gran, ENBICI sense edat.</b>		

## 6. Logística – mobilitat sostenible entre barris

		REF	6.1.
<b>Títol</b>	<b>Repartiment a domicili i comerços de darrera milla.</b>		
<b>Breu descripció</b>	Vinculada també a les produccions de les cooperatives de producció agrícoles amb la idea d'apropar producte de Collserola al casc i resta de Districte		
<b>Està en marxa?</b>	NO		
<b>Entitat referència?</b>	-----		
<b>Barris implicats</b>	Sarrià i Vallvidrera		
<b>Altres actors?</b>	<b>Can pujades, Cooperatives de distribució sostenible</b>		

## 7. Figura d'acompanyament i coordinació amb la posada en marxa d'aquests serveis.

		REF	7.1.
<b>Títol</b>	<b>Figura d'acompanyament i coordinació amb la posada en marxa d'aquests serveis.</b>		
<b>Breu descripció</b>	Repensar l'ordenació dels de circulació de bicicletes en relació als cotxes per evitar accidents amb els peatons. Evitar que cotxes i bicicletes circulin pel mateix vial en direccions oposades (despisten als peatons i poden generar sensació d'inseguretat)		
<b>Està en marxa?</b>	-----		
<b>Entitat referència?</b>	-----		
<b>Barris implicats</b>	-----		
<b>Altres actors?</b>	-----		

## Verd i biodiversitat

### 8. Promoció, creació i ocupació a través del verd (horts, compostatge i jardineria).

		REF	8.1.
<b>Títol</b>	<b>IGLAB WOMEN</b>		

<b>Breu descripció</b>	Simulacre de cooperativa per la producció de productes de cosmètica natural exclusiu per a dones, per fomentar l'apoderament i l'autonomia (formació hort urbà i plantes medicinals).
<b>Està en marxa?</b>	SI
<b>Entitat referència?</b>	<b>ASSIS</b>
<b>Barris implicats</b>	Sarrià
<b>Altres actors?</b>	-----

<b>REF</b>	<b>8.2.</b>
------------	-------------

<b>Títol</b>	<b>ASSIS Verd</b>
<b>Breu descripció</b>	Formació pre-laboral en horts i jardineria per la inserció laboral coordinat amb l'UB. Ús d'espais del barri per fer les pràctiques.
<b>Està en marxa?</b>	SI
<b>Entitat referència?</b>	<b>ASSIS</b>
<b>Barris implicats</b>	Sarrià
<b>Altres actors?</b>	-----

### 9. Hort cooperatiu Sarrià + dinamització + creació d'ocupació.

<b>REF</b>	<b>9.1.</b>
------------	-------------

<b>Títol</b>	<b>Hort de Ràfols</b>
<b>Breu descripció</b>	Hort recuperat del procés participatiu, espai per famílies, camí escolar, hort ecològic, assemblea, ecofeminista.
<b>Està en marxa?</b>	NO
<b>Entitat referència?</b>	<b>Leo Bejarano</b>
<b>Barris implicats</b>	Sarrià de Dalt
<b>Altres actors?</b>	<b>ASSIS, AFAS's, Torrent Viu, Associació Veïnal</b>

<b>REF</b>	<b>9.2.</b>
------------	-------------

<b>Títol</b>	<b>Posada en marxa del nou hort cooperatiu Sarrià de Dalt.</b>
<b>Breu descripció</b>	Posada en marxa del nou hort, a partir de la tardor del 2024. Implicació entitats/escoles. Involucrar associacions com ASSIS Verd, Cooperativa d'Habitatge, Torrent Viu. Possible lloc d'inserció laboral.
<b>Està en marxa?</b>	NO
<b>Entitat referència?</b>	<b>Comissió de seguiment veïnal, amb el suport de AVS (Eugènia)</b>
<b>Barris implicats</b>	Sarrià
<b>Altres actors?</b>	<b>ASSÍS Verd, Cooperativa d'Habitatge, Associació Veïnal de Sarrià, AFAS Escolars.</b>

### 10. Recull de bones pràctiques en ecològic

<b>REF</b>	<b>10.1.</b>
------------	--------------

<b>Títol</b>	<b>Recull de bones pràctiques eco</b>
--------------	---------------------------------------

<b>Breu descripció</b>	Posar en comú. Organitzar alguna sessió perquè ho pugui aplicar l'entitat que vulgui.
<b>Està en marxa?</b>	SI
<b>Entitat referència?</b>	<b>Cristina Junyent, Ecoco Casa Orlandai</b>
<b>Barris implicats</b>	Sarrià
<b>Altres actors?</b>	<b>Totes les entitats de la Drecera que vulguin</b>

### 11. Atraure biodiversitat (menjadors, refugis d'insectes, corredors biològics)

		<b>REF</b>	<b>11.1.</b>
<b>Títol</b>	<b>Protecció i biodiversitat a Collserola</b>		
<b>Breu descripció</b>	Preservació del medi. Us de la biomassa que genera el parc. Gestió dels mamífers que hi habiten. Corredors biològics		
<b>Està en marxa?</b>	NO		
<b>Entitat referència?</b>	-----		
<b>Barris implicats</b>	Vallvidrera		
<b>Altres actors?</b>	<b>Parcs i Jardins, Consorci de Collserola</b>		

		<b>REF</b>	<b>11.2.</b>
<b>Títol</b>	<b>Atraure biodiversitat</b>		
<b>Breu descripció</b>	Crear un grup per posar menjadores i hotels d'insectes a terrats, jardins, horts i escoles. <i><b>Reasilvestrar la ciutat.</b> Deixar que hi creixin plantes autòctones, per atraure insectes i ocells.</i>		
<b>Està en marxa?</b>	NO		
<b>Entitat referència?</b>	<b>Ecoco Casa Orlandai</b>		
<b>Barris implicats</b>	Sarrià		
<b>Altres actors?</b>	<b>Enitats Verd, AFAs, AVS.</b>		

### 12. Hort Espai Gardenyes

		<b>REF</b>	<b>12.1.</b>
<b>Títol</b>	<b>Espai Gardenyes</b>		
<b>Breu descripció</b>	Hort comunitari des del 2011, de 20 horticultores, assemblea mensual. Producció ecològica. Hort, compostatge, bioconstrucció, àgora, tallers. Amença! Jardins Oriol Martorell <i><b>Ratpanats.</b> Construir caixes i posar-les als horts.</i>		
<b>Està en marxa?</b>	SI		
<b>Entitat referència?</b>	<b>Eulàlia Marquès</b>		
<b>Barris implicats</b>	Sarrià		
<b>Altres actors?</b>	<b>Casa Orlandai, Escoles Món, Enitats veïnals (Can Raventós)</b>		

### 13. Potenciar horts d'inclusió inversa

		<b>REF</b>	<b>13.1.</b>
--	--	------------	--------------

<b>Títol</b>	<b>L'Hortera</b>
<b>Breu descripció</b>	De voluntariat d'ASPASSIM a associació per fer la inclusió inversa, agricultura ecològica, visites escolars.
<b>Està en marxa?</b>	NO
<b>Entitat referència?</b>	<b>Daniel Ruiz</b>
<b>Barris implicats</b>	Vallvidrera
<b>Altres actors?</b>	<b>ASPASIM, escoles barri</b>

#### 14. Recuperació Hort de Germanetes de l'Asunción

REF 14.1.

<b>Títol</b>	<b>Germanetes de la Asunción</b>
<b>Breu descripció</b>	Recuperar bassa i horta. Horts socials subhastats.
<b>Està en marxa?</b>	NO
<b>Entitat referència?</b>	-----
<b>Barris implicats</b>	Sarrià
<b>Altres actors?</b>	-----

#### 15. Potenciar horts d'inclusió inversa

REF 15.1.

<b>Títol</b>	<b>Xarxa d' Horts</b>
<b>Breu descripció</b>	Subministres, compostatges, llavors, formació
<b>Està en marxa?</b>	NO
<b>Entitat referència?</b>	-----
<b>Barris implicats</b>	Sarrià i Vallvidrera
<b>Altres actors?</b>	<b>Horts, bibliollavors</b>

#### 16. Reforçar les iniciatives de lluita per preservar el verd

REF 16.1.

<b>Títol</b>	<b>Can Raventós – Casa refugi climàtic</b>
<b>Breu descripció</b>	Revertir la promoció amb permuta i recuperar el jardí públic. Projecte veïnal per la masia
<b>Està en marxa?</b>	NO
<b>Entitat referència?</b>	<b>Leo Bejarano</b>
<b>Barris implicats</b>	Sarrià
<b>Altres actors?</b>	<b>El barri</b>

REF 16.2.

<b>Títol</b>	<b>Amics i amigues del Parc de l'Oreneta</b>
<b>Breu descripció</b>	Amenaces: intervencions agressives (ciment, sauló, eixamplament de camins, pèrdua de fonts...)
<b>Està en marxa?</b>	SI
<b>Entitat referència?</b>	<b>Jordi Bigues, Eduardo Saiz</b>
<b>Barris implicats</b>	Sarrià
<b>Altres actors?</b>	-----

**17. Cobrir la ronda de Dalt**

REF 17.1.

<b>Títol</b>	<b>Cobrir la ronda de Dalt</b>
<b>Breu descripció</b>	Sobretot la part de les escoles. Connectar biodiversitat
<b>Està en marxa?</b>	NO
<b>Entitat referència?</b>	-----
<b>Barris implicats</b>	Sarrià i Vallvidrera
<b>Altres actors?</b>	<b>Associació veïnal</b>

**18. Gestió forestal a muntanya**

REF 18.1.

<b>Títol</b>	<b>Gestió forestal</b>
<b>Breu descripció</b>	Biomassa (font d'energia de proximitat i generadora d'ocupació) Estellatge, consum particular.
<b>Està en marxa?</b>	NO
<b>Entitat referència?</b>	-----
<b>Barris implicats</b>	Valldrera
<b>Altres actors?</b>	<b>Associació de veïns de muntanya</b>

**19. Gestió del senglars per reduir els problemes que estan causant**

REF 19.1.

<b>Títol</b>	<b>Gestió dels senglars</b>
<b>Breu descripció</b>	Monitoritzar i generar coneixement. Problema: perillositat, deixalles, brutícia, malalties.
<b>Està en marxa?</b>	NO
<b>Entitat referència?</b>	-----
<b>Barris implicats</b>	Sarrià i Vallvidrera
<b>Altres actors?</b>	-----

**20. Escocells**

REF 20.1.

<b>Títol</b>	<b>Escocells</b>
<b>Breu descripció</b>	Xarxa veïnal d'escocells a Sarrià
<b>Està en marxa?</b>	NO
<b>Entitat referència?</b>	-----
<b>Barris implicats</b>	Sarrià
<b>Altres actors?</b>	<b>AFA, Associació veïnal</b>

**21. Viver de plantes ornamentals a Gardènies**

REF 21.1.

<b>Títol</b>	<b>Viver de plantes a Gardènies obert al barri</b>
--------------	----------------------------------------------------

<b>Breu descripció</b>	Viver participatiu i comunitari per: a) enverdir el barri (balcons, escocells, etc); b) obrir Gardènies al barri; c) conscienciar sobre la importància del verd i la biodiversitat; d) aprendre a aprofitar l'aigua.
<b>Està en marxa?</b>	SI
<b>Entitat referència?</b>	<b>Gardènies</b>
<b>Barris implicats</b>	Sarrià
<b>Altres actors?</b>	-----

## 22. Prescripció de natura des del CAP col·laborant amb SALUT

		<b>REF</b>	<b>22.1.</b>
<b>Títol</b>	<b>La prescripció de natura des del CAP</b>		
<b>Breu descripció</b>	Projecte: ECOLOGIA + SALU – CURES. Afavorir el contacte amb la natura des del CAP com a mesura terapèutica.		
<b>Està en marxa?</b>	NO		
<b>Entitat referència?</b>	-----		
<b>Barris implicats</b>	-----		
<b>Altres actors?</b>	-----		

## 23. Promoció d'una "ciutat comestible"

		<b>REF</b>	<b>23.1.</b>
<b>Títol</b>	<b>Promoció de "la CIUTAT COMESTIBLE"</b>		
<b>Breu descripció</b>	Impulsar que hi hagi arbres i plantes que donin fruit a l'abast de la gent. Exemples: a) Projecte "Incredible Edible" d'Anglaterra; b) municipi de Senterada (Pallars).		
<b>Està en marxa?</b>	-----		
<b>Entitat referència?</b>	-----		
<b>Barris implicats</b>	-----		
<b>Altres actors?</b>	-----		

## 24. Promoció de cobertes verdes

		<b>REF</b>	<b>24.1.</b>
<b>Títol</b>	<b>Promoció de cobertes verdes</b>		
<b>Breu descripció</b>	Sensibilitzar sobre el benefici de les cobertes verdes Informar sobre com fer-ho (amb planta mediterrània autòctona, adaptades al canvi climàtic). Fer-ne alguna de "mostra"		
<b>Està en marxa?</b>	NO		
<b>Entitat referència?</b>	-----		
<b>Barris implicats</b>	Sarrià		
<b>Altres actors?</b>	----		

**25. Promoció del consum de productes de proximitat i ecològics**

		REF	25.1.
<b>Títol</b>	<b>Consum alimentari sostenible i de proximitat</b>		
<b>Breu descripció</b>	Parada "fet a Collserola" al mercat municipal. Enfortir, consolidar el consum organitzat Vincle amb el productor, el petit comerç i amb les escoles.		
<b>Està en marxa?</b>	SI		
<b>Entitat referència?</b>	<b>Collserola pagesa, Can Pujades</b>		
<b>Barris implicats</b>	Sarrià, Vallvidrera, Collserola		
<b>Altres actors?</b>	<b>Petit comerç, escoles, AFAs</b>		

**26. Sensibilització, educació i comunicació sobre alimentació sostenible**

		REF	26.1.
<b>Títol</b>	<b>Sensibilització, educació ambiental, comunicació sobre alimentació sostenible</b>		
<b>Breu descripció</b>	Xerrades, taller, etc per donar a conèixer els valors de la cuina mediterrània i de temporada. Evitar ultraprocessats. Visites a productors. Connectar-nos.		
<b>Està en marxa?</b>	No ho saben		
<b>Entitat referència?</b>	-----		
<b>Barris implicats</b>	-----		
<b>Altres actors?</b>	<b>ASIS Verd, Hort de Sarrià de Dalt, Escoles, AFAs, etc..</b>		

**27. Logística sostenibles que ajudi a acostar la producció agrària i ramadera a Sarrià i Vallvidrera**

		REF	27.1.
<b>Títol</b>	<b>Logística i infraestructura alimentària</b>		
<b>Breu descripció</b>	Local / Espai logístic Distribució última milla		
<b>Està en marxa?</b>	NO		
<b>Entitat referència?</b>	-----		
<b>Barris implicats</b>	Sarrià i Vallvidrera		
<b>Altres actors?</b>	<b>Mercat municipal, entitats amb un espai disponible</b>		

**28. Cuina comunitària – Obrador compartit**

		REF	28.1.
<b>Títol</b>	<b>Obrador compartit / Cuina comunitària</b>		
<b>Breu descripció</b>	Espai per transformació alimentària Formacions, xerrades per famílies Incubadora		
<b>Està en marxa?</b>	NO		
<b>Entitat referència?</b>	-----		
<b>Barris implicats</b>	-----		
<b>Altres actors?</b>	-----		

	Avaluar si hi ha realment una necessitat al barri
--	---------------------------------------------------

### 29. Promoció d'horts d'autoconsum

		REF	29.1.
<b>Títol</b>	<b>Promoció d'horts d'autoconsum</b>		
<b>Breu descripció</b>	Formació Compostatge Participació i enxarxament veïnal		
<b>Està en marxa?</b>	SI		
<b>Entitat referència?</b>	<b>Can Pujades, Espai Gardènies</b>		
<b>Barris implicats</b>	Sarrià i Vallvidrera		
<b>Altres actors?</b>	----- <i>El grup de consum Sarrià ja fa tres anys que funciona. Cal potenciar-lo al màxim. La Cooperativa Agrícola, La Rural de Collserola es qui subministra al veïnat de Sarrià. Va ser promogut per l'AVS (Eugènia).</i>		

## Residus

### 30. Reducció de plàstics en comerços.

		REF	30.1.
<b>Títol</b>	<b>Disminuir els plàstics en comerços</b>		
<b>Breu descripció</b>	Segell lliure de plàstics Formació i tallers per reduir el consum de plàstics		
<b>Està en marxa?</b>	-----		
<b>Entitat referència?</b>	-----		
<b>Barris implicats</b>	-----		
<b>Altres actors?</b>	Associacions de veïns.		

### 31. Iniciatives per tancar el cicle de la matèria: promoció del compost domèstic i espai compost..

		REF	31.1.
<b>Títol</b>	<b>Promoció del compost domèstic</b>		
<b>Breu descripció</b>	Promoció, campanyes i formació en tallers sobre compost domèstic		
<b>Està en marxa?</b>	NO		
<b>Entitat referència?</b>	-----		
<b>Barris implicats</b>	Sarrià i Vallvidrera		
<b>Altres actors?</b>	<b>Mercat de Vallvidrera, Casa Orlandai, Associació veïnal.</b>		

		REF	31.2.
<b>Títol</b>	<b>Tancar el cicle de la matèria</b>		
<b>Breu descripció</b>	Afavorir el compostatge domèstic Recuperació de les restes de poda (Vallvidrera) Compostadors als horts Xarxa d'escoles compostables		

Està en marxa?	-----
Entitat referència?	Can Pujades, Espai Gardènies
Barris implicats	-----
Altres actors?	-----

### 32. Recollida de recursos forestals del bosc de Collserola

REF 32.1.

Títol	Recollida de residus de Collserola
Breu descripció	Es refereix a residus resultants dels tractaments de manteniment del bosc.
Està en marxa?	SI
Entitat referència?	Mas Saró (¿?), Associacions de veïns.
Barris implicats	-----
Altres actors?	-----

### 33. Millorar i estendre la recollida del porta a porta

REF 33.1.

Títol	Porta a porta
Breu descripció	Millorar la sensibilització
Està en marxa?	-----
Entitat referència?	-----
Barris implicats	-----
Altres actors?	-----

## Aigua

### 34. Millorar la permeabilitat de les zones urbanitzades

REF 34.1.

Títol	Millorar la infiltració de les zones verdes i els escossells
Breu descripció	Es refereix a promoure tot el que sigui incrementar la permeabilitat de les zones urbanitzades.
Està en marxa?	-----
Entitat referència?	-----
Barris implicats	-----
Altres actors?	-----

### 35. Recollida d'aigües pluvials als horts

REF 35.1.

Títol	Recollir aigua de la pluja
Breu descripció	Projecte de recollida d'aigües pluvials
Està en marxa?	-----
Entitat referència?	Espai Gardènies
Barris implicats	-----
Altres actors?	-----

**36. Aprofitament d'aigües grises als edificis**

REF 36.1.

<b>Títol</b>	<b>Aprofitament d'aigües grises</b>
<b>Breu descripció</b>	Promoure l'estalvi d'aigua reutilitzant les aigües grises.
<b>Està en marxa?</b>	-----
<b>Entitat referència?</b>	-----
<b>Barris implicats</b>	-----
<b>Altres actors?</b>	-----

**37. Vàters secs als edificis públics**

REF 37.1.

<b>Títol</b>	<b>Vàters secs en espais d'ús col·lectiu</b>
<b>Breu descripció</b>	Es refereix a promoure tot el que sigui incrementar la permeabilitat de les zones urbanitzades.
<b>Està en marxa?</b>	-----
<b>Entitat referència?</b>	<b>Mireia ¿?</b>
<b>Barris implicats</b>	-----
<b>Altres actors?</b>	<b>Espai Gardènies</b>

**38. Pantà de Vallvidrera Reserva de la biodiversitat i protecció front els incendis forestals.**

REF 38.1.

<b>Títol</b>	<b>Pantà de Vallvidrera</b>
<b>Breu descripció</b>	Recuperar el pantà Mantenir-lo com a reserva de biodiversitat i com a recurs d'emergència cas d'incendis forestals.
<b>Està en marxa?</b>	-----
<b>Entitat referència?</b>	<b>Parc de Collserola</b>
<b>Barris implicats</b>	-----
<b>Altres actors?</b>	-----

**Energia i telecomunicacions**
**39. Impulsar comunitats energètiques amb una doble vessant (biomassa i energia solar).**

REF 39.1.

<b>Títol</b>	<b>Impuls d'una comunitat de recursos energètics</b>
<b>Breu descripció</b>	Treballar durant aquest dos anys per a impulsar una o diverses comunitats energètiques que incorporin: <ul style="list-style-type: none"> <li>- Plaques solars</li> <li>- Recollida de llenya i /o aprofitament de subproductes forestals. Possibilitat de produir mancomunadament pèlets.</li> </ul>

	- Compostatge comunitari
<b>Està en marxa?</b>	NO
<b>Entitat referència?</b>	<b>Can Pujades</b> (però tenen necessitat de compartir-ho perquè no tenen prou recursos)
<b>Barris implicats</b>	Vallvidrera. També podria ser a Sarrià.
<b>Altres actors?</b>	-----

**REF 39.2.**

<b>Títol</b>	<b>Impulsar una comunitat energètica a Sarrià i Vallvidrera</b>
<b>Breu descripció</b>	Acompanyar a l'acompanyament per a la seva constitució. Acompanyar el projecte comú d'una xarxa de persones que vulguin muntar plaques elèctriques i fer generació pròpia.
<b>Està en marxa?</b>	NO
<b>Entitat referència?</b>	-----
<b>Barris implicats</b>	Sarrià i Vallvidrera
<b>Altres actors?</b>	<b>Associacions veïnals, empreses energètiques, entitats amb sostre prou gran, veïnes i veïns en general.</b>

## 5. Propostes d'actuació

Eix	Subeix	Eix	Iniciativa	Proposta	Acció
Ecologia	Ecologia		EcoXarxa		Participar i ampliar-la
Ecologia	Ecologia		Sensibilització	Aules ambientals Impacte del soroll Sensibilització a espais i caus Alimentació sostenible 26.1 Recull de bones pràctiques eco 10.1 Impacte de la contaminació en la salut Cooperar en formacions i tallers sobre Ecologia	Plataforma Volem Dormir 4.1
Ecologia	Alimentació	ESS	Distribució productes de proximitat i	Xarxes de consum Distribució última milla/quilòmetre amb Mercats de pagès	
Ecologia	Alimentació		Xarxa Hortes Comunitaris 15.1	Espai Gardenyas 12.1 Can Pujades La Veinal/Hort de Ràfols 9.1 i 9.2 Potenciar horts d'inclusió inversa - L'hortera 13.1 Promoció d'horts d'autoconsum 29.1 Recuperació Hort de Germanetes de l'Asunción Xarxa d'horts	Viver de plantes ornamentals a Acompanyament a l'hort de Can Acompanyament a la posada en Acompanyament a l'Hortera en la
Ecologia	Alimentació	ESS	Distribució productes muntanya 27.1	Marca De Collserola Mercat 2.0	Acompanyament i dinamització Constitució SL/Cooperativa i
Ecologia	Alimentació		Cuina comunitària		
Ecologia	Alimentació		Dieta mediterrània i productes de		
Ecologia	Mobilitat		Mobilitat en bici	Mobilitat carril bici Educació vial per bicis i patinets Bicis sense edat Logística sostenible	Via Augusta 1.1, Bicis túnel 1.2, Figura d'acompanyament i Repartiment a domicili i comerços
Ecologia	Mobilitat		Mobilitat escolar	Xarxa Mobilitat Escolar 2.1 Bicibus i pedibus diari 2.2 Protegim les escoles de Sarrià 2.3 Autobús urbà reservat a escolars 2.4 Cobrir la ronda de Dalt 17.1	Participar i ampliar-la
Ecologia	Qualitat de		Coneixement de la qualitat de l'aire a		
Ecologia	Verd		Escocells 20.1	Xarxa d'escocells	Creació i dinamització de la xarxa
Ecologia	Aigua		Sostenibilitat de l'aigua	Millorar la infiltració de les zones verdes i els	
Ecologia				Recollir aigua de la pluja 35.1	
Ecologia				Aprofitament d'aigües grises als edificis 36.1	
Ecologia				Vàters secs als edificis públics 37.1	
Ecologia	Mobilitat		Transport amic de gent gran i persones		
Ecologia	Aigua		Control consum aigua		
Ecologia	Energia		Comunitat energètica	Impuls d'una comunitat de recursos energètics Impulsar una comunitat energètica a Sarrià i	
Ecologia	Energia		Aprofitar altres energies com el biogàs,		
Ecologia	Verd		Gestió forestal de muntanya	Protegir Parc Oreneta davant urbanització Gestió forestal a muntanya 18.1 i Recollida de Gestió Vespa Velutina	Campanya sensibilització i creació

Eix	Subeix	Eix	Iniciativa	Proposta	Acció
Ecologia	Verd		Preservar i potenciar el Verd	Can Raventós – Casa refugi climàtic 16.1	
				Amics i amigues del Parc de l'Oreneta 16.2	
				Promoció de "la CIUTAT COMESTIBLE" 23.1	
				Promoció de cobertes verdes 24.1	
Ecologia	Verd		Atreure biodiversitat	Menjadors, refugis d'insectes, corredors biològics	
				Pantà de Vallvidrera 38.1	
Ecologia	Residus		Reducció de plàstics en comerços 30.1		
Ecologia	Residus		Porta a porta 33.1	Promoció del compost domèstic 31.1 i Tancar el	
Ecologia	Reciclatge		Reparar		
Ecologia	Ecologia		Mapes de serveis	Lavabos d'ús públic	
Cures	Salut	Ecologia	Potenciar la Prescripció Social	Projecte de prescripció social a la natura "Banys	
Ocupació	ESS	Ecologia	Servei d'ocupació	Impulsar Borsa de Treball - Xarxa Laboral	
				Acompanyament persones vulnerables	
				Ocupació a través del verd (Hort/compostatge i	IGLAB Women 8.1
ESS		Ecologia	Impulsar productes de proximitat grup de consum i mercats de pagès	Reforçar Cistella Sarrià	
ESS		Ecologia	Aprofitament alimentari de mitjans i	Impulsar la Fira Agrícola de Collserola	
		Ecologia		Tallers de malbaratament alimentari	

A continuació, fem una breu exposició del punt en què es troben les iniciatives i projectes mapejats, en data de febrer 2026.

### a. Iniciatives mapejades i noves propostes

Definim com a iniciatives aquelles propostes d'activitat que es troben en una fase més iniciàtica, o bé que consisteixen en ser activitats puntuals, sense continuïtat en el temps.

#### *Qualitat de l'aire, mobilitat i soroll*

S'ha aconseguit millorar i allargar el carril bici de Via Augusta gràcies a la mobilització veïnal.

No s'ha aconseguit consolidar la Xarxa de Mobilitat Escolar per manca de referents veïnals que poguessin assumir aquest paper de forma continuada. Malgrat això, els grups de coordinació segueixen en funcionament, compartint recursos i convocatòries del territori que van en la línia d'una mobilitat més sostenible.

L'Escola Betània Patmos està duent a terme el Pedibús diari, a través de Fundesplai amb 4 monitors contractats. La proposta de bicibús va aconseguir engegar-se durant la reivindicació del carril de Via Augusta, però en aconseguir-ho ha anat perdent força.

La Plataforma Volem Dormir ha aconseguit ser visibilitzada arreu de Sarrià a través d'unes banderoles que el veïnat penja als balcons.

No s'ha tirat endavant amb la instal·lació d'una cabina de control de contaminació i soroll ambiental lligada al trànsit, però s'ha participat en estudis puntuals d'avaluació del soroll, engegades per Ecologistes en Acció.

DeCollserola ha crescut en repartiment a domicili, i està obrint-se camí entre els negocis socis de l'Eix de Sarrià, gràcies a la col·laboració amb la Drecera.

### *Verd i biodiversitat*

Es varen proposar una quantitat molt elevada de propostes en aquesta categoria, i aquí només mencionarem les que s'han dut a terme, independentment del seu grau d'importància o consolidació.

L'acompanyament de l'Hort Comunitari de La Veïnal ha consistit en donar suport en les seves assemblees assumint algunes tasques tècniques, i connectar-lo amb la Xarxa d'Horts.

A Sarrià i Vallvidrera neixen constantment iniciatives per la protecció i defensa de la biodiversitat a Collserola, totes elles funcionant a través d'un grup de voluntaris organitzats i amb tasques setmanals o quinzenals.

La principal ha estat la campanya pel control de la plaga de *Vespa velutina*, però al llarg del curs n'han aparegut dues de noves. Per un costat, un grup que s'encarrega de tasques de cura del bosc de Can Sentmenat, sorgint des de l'Associació Veïnal de Sarrià i en contacte amb el grup de *Vespa velutina* i La Drecera. Per altra banda, s'ha constituït l'Associació Pasturant Collserola, un segon grup que s'encarrega del manteniment d'una desena de rucs catalans que pasturen per diverses finques privades.

L'acompanyament al projecte de l'Hortera es va fer inicialment a través de l'encàrrec de dinamització de la Xarxa d'Horts de Sarrià i Vallvidrera. Finalment, es va valorar juntament amb ells que no facilitava la seva consolidació com a entitat, ja que implicava dedicar-se a una activitat diferent a la que enfoquen ells com a contingut propi. Tot i així, els hem acompanyat a constituir-se com a associació.

La Xarxa d'Horts de Sarrià i Vallvidrera la desenvoluparem com a projecte al subapartat següent.

Les obres d'adequació al Parc del Castell de l'Oreneta per part de Parcs i Jardins ha avançat tot i les reivindicacions de l'entitat Amics i amigues del Parc de l'Oreneta i demés entitats del territori. És per això que s'ha donat suport a diverses accions de protesta, així com assistència a l'Espai de governança destinat a aquest tema.

La Xarxa veïnal d'Escocells no ha agafat embranzida, tot i que això no ha impedit que varis escocells hagin estat apadrinats. Destaquem els dos escocells apadrinats per l'Espai Gardenyes, i un altre apadrinat per l'Associació Veïnal de Sarrià.

Des del CAP i Claror, des de la Taula de salut comunitària de Sarrià, han impulsat EnForma Sènior a l'Hort Comunitari de La Veïnal.

Pel que fa a les cobertes verdes, al carrer Manuel de Falla hi trobem una de les cobertes que va guanyar el concurs d'una subvenció de l'Ajuntament de Barcelona, i del que hem fet difusió i hem visitat amb un Ecodiumenge organitzat per l'Associació Veïnal de Sarrià.

### *Alimentació*

La promoció del consum de productes de proximitat i ecològics s'ha estat fent a través de DeCollserola, i de les cistelles de la Cooperativa La Rural amb el Grup de Consum. S'ha estat dinamitzant des de l'Eix d'ESS i Comerç de Proximitat.

La promoció d'horts d'autoconsum s'ha estat fent a través de la Xarxa d'Horts de Sarrià i Vallvidrera. S'ha relacionat estretament amb el programa de Compostem i transformem, impulsat per Barcelona + Sostenible.

### *Residus*

El tancament del cicle de la matèria s'ha vehiculat a través del compostatge comunitari que han anat promovent des dels horts urbans de la xarxa.

### *Aigua*

No s'ha engegat cap iniciativa de les proposades.

### *Energia i telecomunicacions*

S'ha fet difusió del model de Comunitat Energètica, tant a Sarrià com a Vallvidrera. Als Barris de muntanya ha despertat més interès i s'està engegant una associació per presentar-se a concursos de cobertes municipals i finançament.

## **b. Projectes**

### **Vespa velutina**

L'augment de la plaga de vespa asiàtica (*Vespa velutina*) arreu de la serra de Collserola ha alarmat a veïnat i institucions. D'aquí va néixer a l'hivern de 2025 un grup d'una cinquantena de voluntaris, dirigits per un grup motor, amb la contractació d'un tècnic finançat per La Drecera, i en contacte estret amb el Consorci del Parc.

S'han instal·lat 150 trapes repartides pel territori, amb un seguiment quinzenal. Salut Ambiental S.L. ha estat recollint els resultats i analitzant-los, i s'han exposat en diversos formats i espais tant a Sarrià com a Vallvidrera i voltants.

Els resultats exitosos (+5.000 vespes reines caçades) han permès extendre el projecte i consolidar-lo, a través de la constitució d'una associació encarregada

de la gestió de les campanyes, i en contacte amb institucions, òrgans i entitats que aporten finançament.

### **Pasturant Collserola**

El perill d'incendi al Parc i l'emergència despertada per les onades de calor ha donat empenta al projecte de pastura al bosc amb rusc catalans, impulsat inicialment com a prova pilot des del Consorci i la pagesia de Collserola.

S'ha optat per comptar amb una desena de rucs catalans, reduint així les despeses i manteniment associat als ramats habituals (cabrit o ovella). La gestió l'està fent la nova Associació Pasturant Collserola, que dirigeix un grup de 50 voluntaris.

S'ha interlocutat amb l'Associació de Propietaris de Catalunya per tal d'ampliar les zones de pastura. La Drecera ha col·laborat amb una part de les eines necessàries per al tancat dels rucs.

### **Xarxa d'Horts de Sarrià i Vallvidrera**

L'Espai Gardenyes, l'Hort Comunitari de La Veïnal, el Jardí Fènix, l'Hort de Can Pujades, l'Hort del Col·legi Sagrat Cor i el programa Bibliollavors de la Biblioteca Collserola-Josep Miracle han impulsat i dinamitzat la Xarxa d'Horts de Sarrià i Vallvidrera, agafant el relleu de l'Associació l'Hortera, qui ho va posar en marxa a la tardor de 2024.

El projecte d'intercanvi de llavors i planter, juntament amb la feina feta prèviament, ha consolidat les bases d'una xarxa en funcionament. Ha permès consolidar un grup de coordinació format per un/a representant de cada hort, que dinamitza el projecte i posa en contacte a tots els membres.

S'han establert relacions de col·laboració amb més horts, i s'està en contacte amb diversos centres educatius per dinamitzar els horts escolars, connectar-los amb la Xarxa, i associar-la al projecte d'Aula ambiental.

### **Aula ambiental**

S'ha acompanyat i donat suport amb recursos i contactes a l'Aula de natura engegada amb l'Escola Nabí, la seva AFA, l'hort de Can Pujades, la cuina comunitària del Mercat Cultural i amb el programa de Bibliollavors de la Biblioteca Collserola-Josep Miracle.

Se'n ha mantingut la seva continuïtat, i estudiant la possibilitat de replicar el model amb altres horts i escoles del territori.

### **Comunitat Energètica**

S'ha impulsat un grup motor per als Barris de muntanya, que s'ha constituït com a associació per tal de presentar-se a concurs de cobertes municipals i finançament. En paral·lel, s'ha estudiat quin negoci local voldria oferir-se per fer un conveni de cessió d'ús de la coberta.

## **6. Conclusions**

Al territori de Sarrià i Vallvidrera s'han mapejat un nombre molt elevat d'iniciatives, prèviament existents o proposades que no han pogut impulsar-se.

La funció de La Drecera ha estat acollir les diferents experiències, aglutinar-les quan era possible, i formalitzar i consolidar la feina feta i les relacions establertes, en projectes més fermes.

Al mateix temps, s'han reforçat iniciatives permetent la seva posada en marxa inicial, i amb l'objectiu de consolidar-les fins a projecte.